FUNDACIÓN GLOBAL NATURE

Els paisatges culturals davant la transició energètica

Taula rodona: paisatges rellevants

Jordi Domingo Calabuig
FUNDACIÓN GLOBAL NATURE

Quin són els paisatges “originals”?

FUNDACIÓN GLOBAL NATURE

Arisdorf (Suiza, 1998)

Quin són els paisatges “originals”?

FUNDACIÓN GLOBAL NATURE

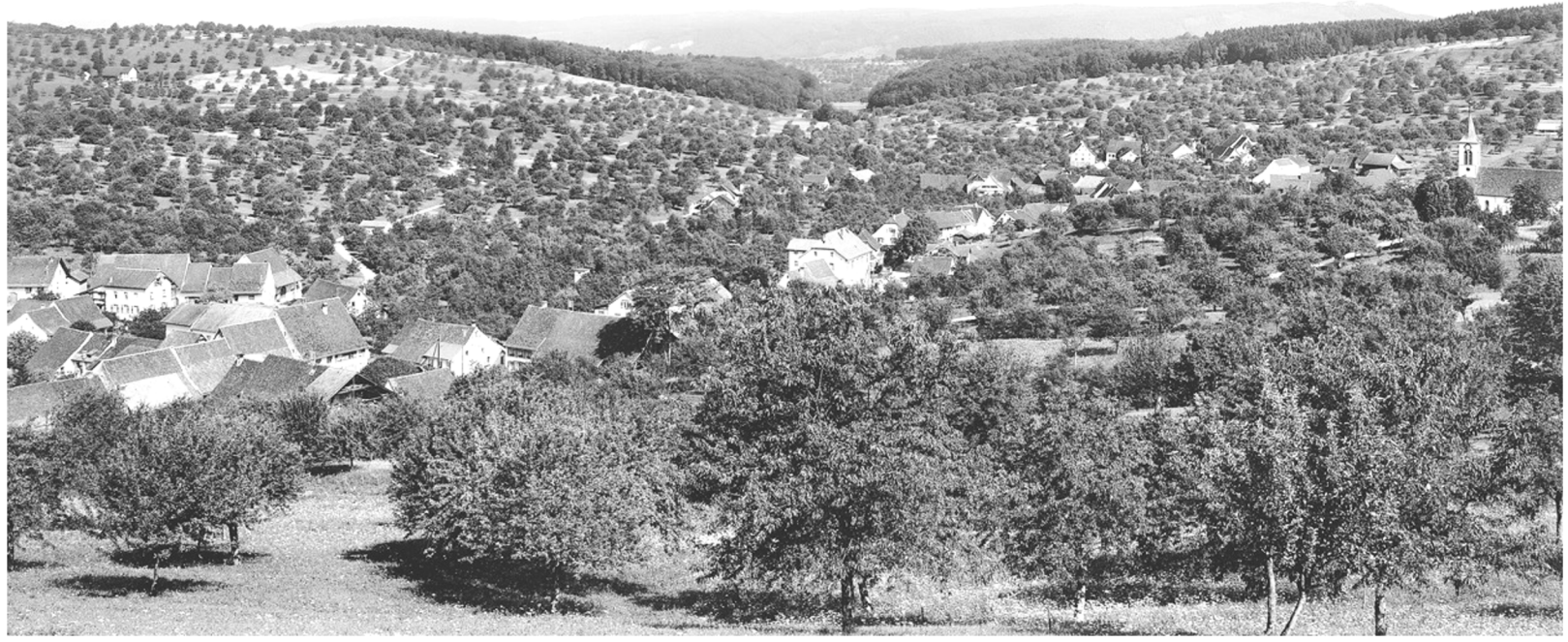

Arisdorf (Suiza, 1941)

Quins són els paisatges rellevants? Els agraris/rurals, els espais protegits?

FUNDACIÓN GLOBAL NATURE

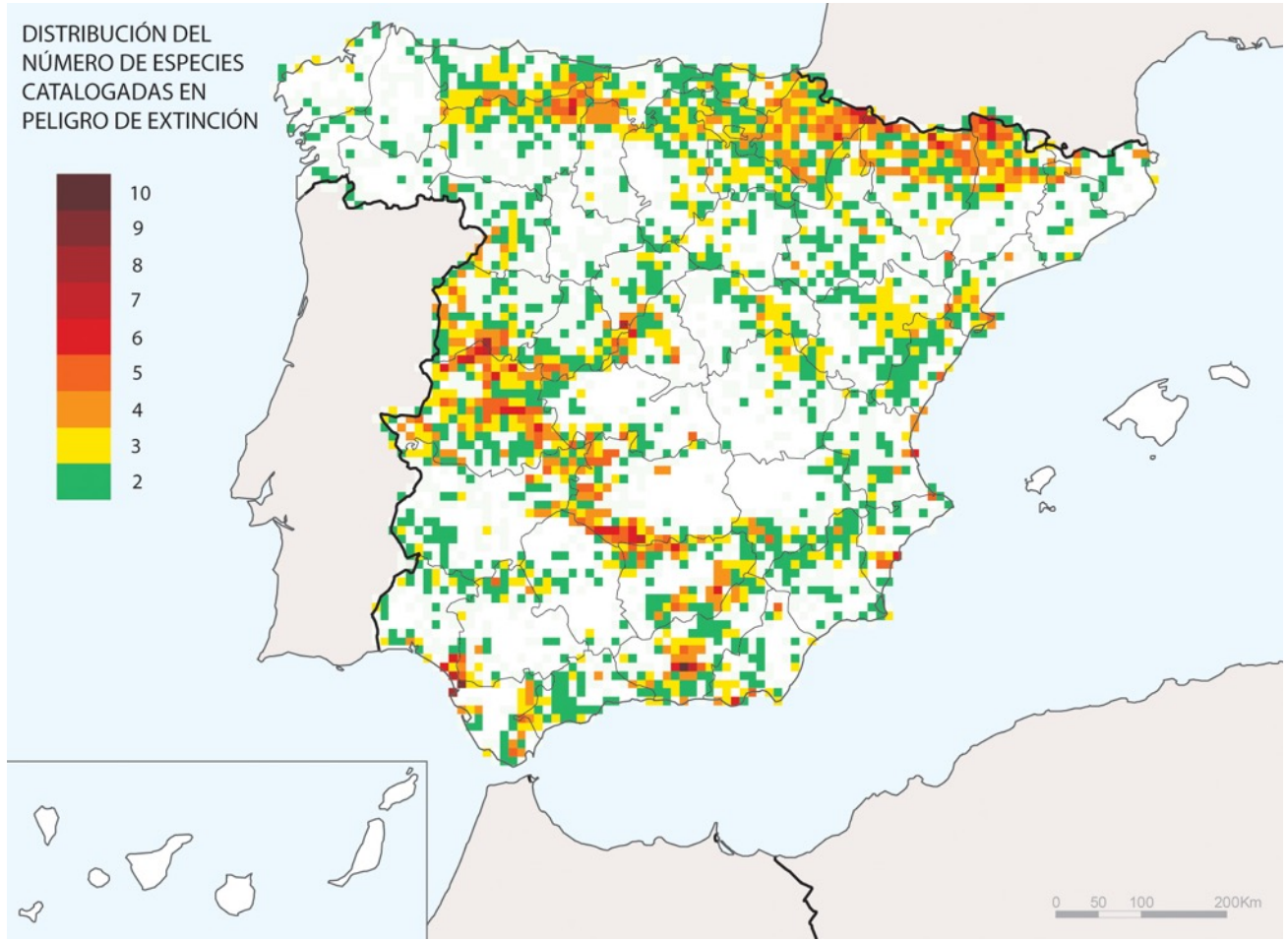

En la UE la agricultura ocupa más del 47% del territorio, y aproximadamente el 50% de las especies europeas dependen de los hábitats agrarios

FUNDACIÓN GLOBAL NATURE

… açò també és biodiversitat i paisatge

Foto cedida por Prof. Laura Torres e a Dra. Fátima Gonçalves. Universidadade de Trás-os-montes de Alto Douro

Estem adreçant el problema energètic adequadament?

FUNDACIÓN GLOBAL NATURE

Jerarquia de la mitigació

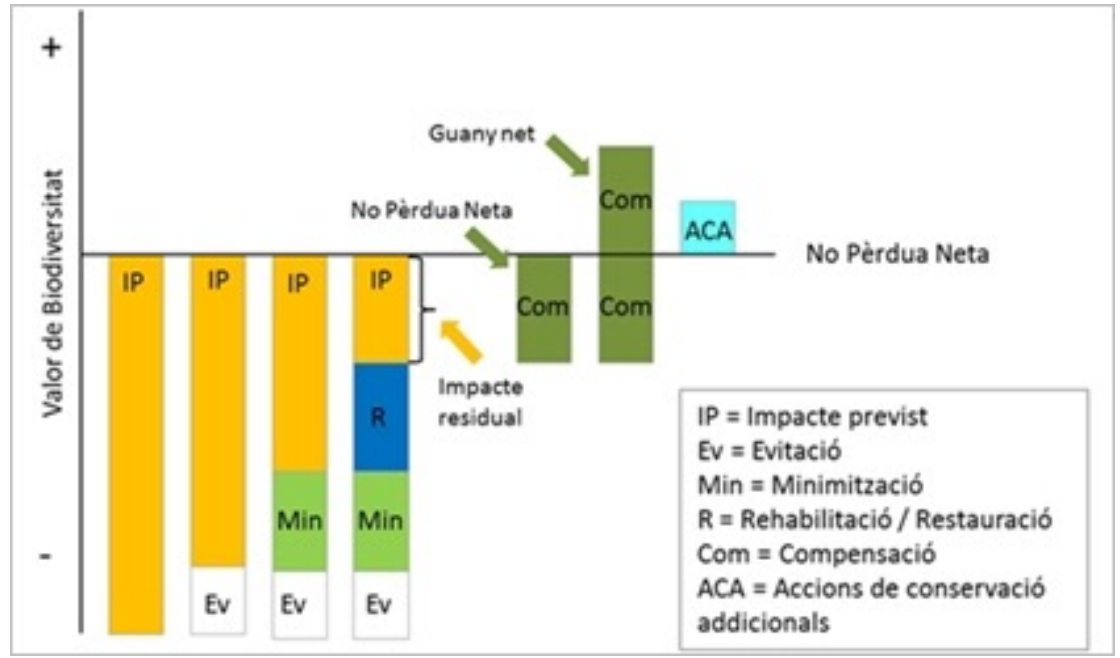

No pèrdua neta de la biodiversitat

El risc de perdre un paisatge...

GESTIÓ DEL TERRITORI

GESTIÓ AGRONÒMICA
Agrobiodiversitat, Estructura agrària, gestió del sòl, gestió de nutrients i aigua, gestió fitosanitària

GESTIÓ SOCIOECONÒMICA
Ocupació, vida rural, preservació del patrimoni cultural tangible i intangible

GESTIÓ DEL PAISATGE
diversitat IE, qualitat i quantitat EI, connectivitat ecològica

AGROECOSISTEMA

servei d'aprovisionament

servei cultural

PAISATGE

serveis ecosistèmics

control biológico, formación suelos, reciclado nutrientes, fijación carbono, polinización...

Com entenem la transició energètica?

FUNDACIÓN GLOBAL NATURE

- Precedida per un Pla d'Estalvi Energètic. No volem repetir el model actual però amb renovables.

- Prioritzant la producció i consum local d'energia, un país amb milers de productors. No volem un model centralitzat i basat en l'oligopoli, com l'actual.

- Amb una planificació del desenvolupament de les renovables que done prioritat a:

  - la producció en espais antropitzats (ciutats, espais industrials, etc.), i si cal passar a altres espais productius...
  - que no comprometa espais d'alt valor ambiental
  - que no banalitze els paisatges
  - que considere el valor dels espais agraris (desprotegits *de facto*)

  ... i per sobre de tot que no siga un model no especulatiu.

Jordi Domingo Calabuig
FUNDACIÓN GLOBAL NATURE
jdomingo@fundacionglobalnature.org