EAEko Lurralde Antolamenduaren Gidalerroak (LAG)- eta KLIMA ALDAKETA

Directrices de Ordenación Territorial de la CAPV (DOT)- y CAMBIO CLIMÁTICO

Jon Asua Aberasturi
Responsable de Ordenación del Territorio y Planeamiento

Eusko Jaurlaritza
Gobierno Vasco

6 d ejulio de 2023

EUSKO JAURLARITZA
GOBIERNO VASCO

Estructura ordenación territorial Euskadi

Ley 4/1990, de Ordenación del Territorio del País Vasco	Directrices de Ordenación Territorial
	Planes Territoriales Parciales
	Planes Territoriales Sectoriales
Ley 2/2006, de Suelo y Urbanismo del País Vasco	Planes Generales de Ordenación Urbana

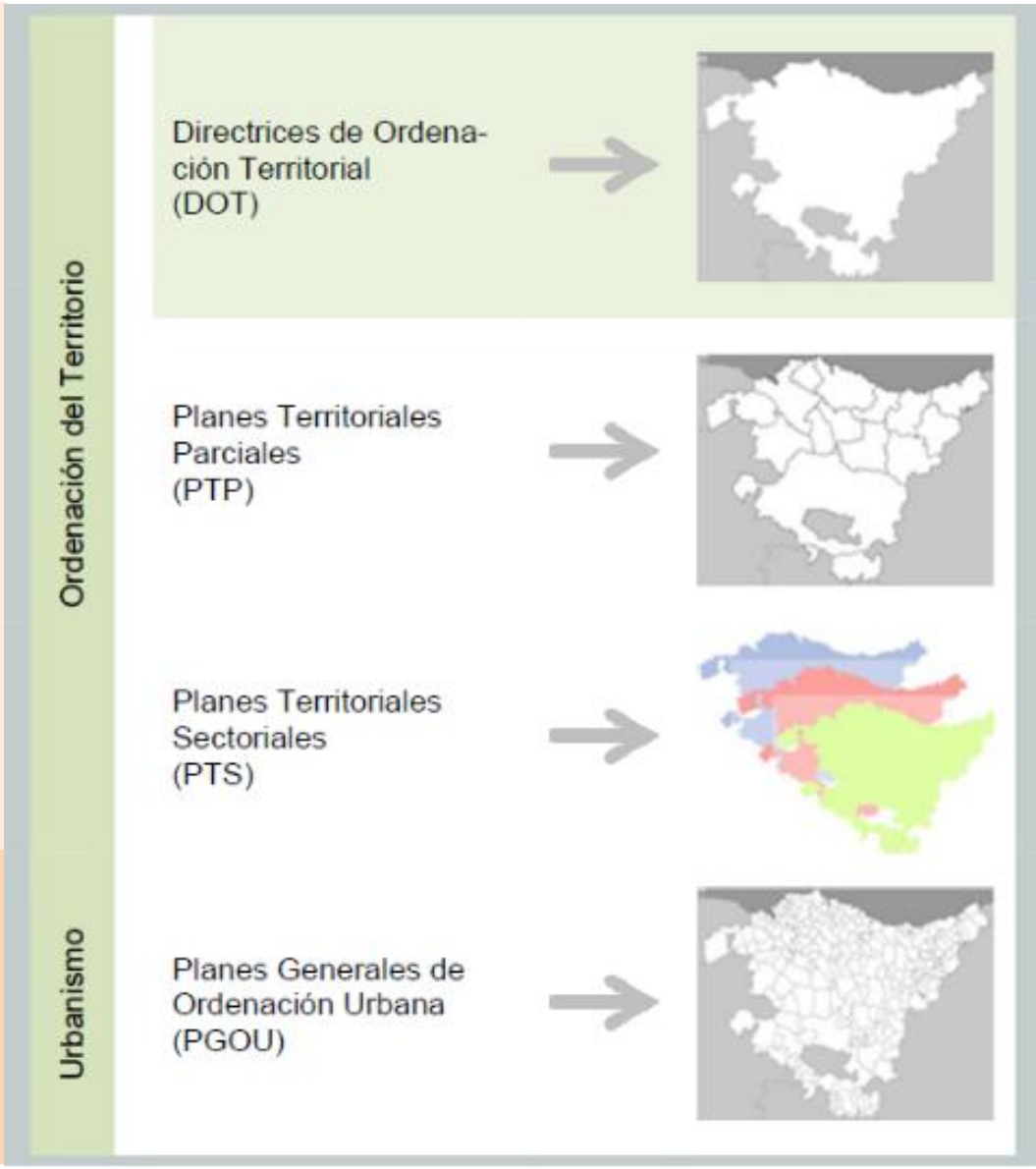

Directrices de Ordenación Territorial 19
Elementos definitorios del modelo y Cambio Climático

- Medio Físico e Infraestructura Verde
- Hábitat Rural
- Hábitat Urbano
- Paisaje, Patrimonio Cultural y Natural, y Recursos Turísticos
- Gestión sostenible de los recursos
- Movilidad y Logística
- Cuestiones Transversales
- Gobernanza

- Medio Físico e Infraestructura Verde
- Hábitat Rural
- Hábitat Urbano
- Paisaje, Patrimonio Cultural y Natural, y Recursos Turísticos
- Gestión sostenible de los recursos
- Movilidad y Logística
- **Cuestiones Transversales (ADN)**
- Gobernanza

Cuestiones transversales-Cambio Climático

- Uno de los **mayores retos** a los que la humanidad ha de enfrentarse, y lo debe hacer de forma **coordinada**.
- Es crucial **reducir las emisiones** de gases de efecto invernadero que aceleran el calentamiento global.
- Pero también lo es **anticiparse a los cambios y planificar** en torno a esos cambios el uso del suelo, los asentamientos, las infraestructuras, la producción, la vivienda, la agricultura y los recursos renovables, entre otros, es la clave para reducir los riesgos asociados.

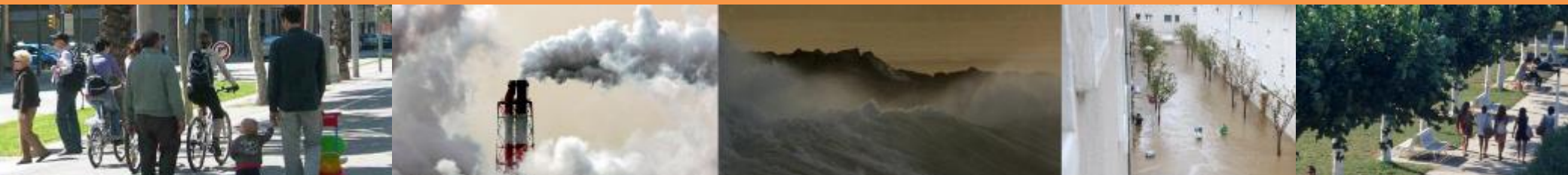

Normas de aplicación-Cambio Climático

Artículo 31.– Directrices en materia de **mitigación y adaptación al cambio climático**

1.– **Considerar en la planificación** territorial y urbanística las causas y efectos del cambio climático, contribuyendo a través de sus propuestas a **reducir el balance neto de emisiones** de gases de efecto invernadero y a **mejorar la resiliencia**.

2.– Incluir la adaptación al cambio climático a través de una **cartografía temática** de impactos y vulnerabilidad.

3.– Promover la **infraestructura verde y las soluciones basadas en la naturaleza** como medida de adaptación al cambio climático, así como restaurar los ecosistemas para mantener la resiliencia del territorio.

4.– Mejorar la gestión forestal, **evitando las pérdidas de suelo** que puedan producir las deforestaciones debido a que el suelo constituye el principal sumidero de carbono. Así mismo **reforestar las zonas degradadas y aumentar la superficie de bosque natural** para su servicio como sumidero de carbono.

Normas de aplicación-Cambio Climático

Artículo 31.– Directrices en materia de **mitigación y adaptación al cambio climático**

5.– **Limitar la ocupación del suelo**, favoreciendo la mezcla de usos y la regeneración de los espacios vulnerables, así como **potenciar la intermodalidad y los modos de transporte con menores emisiones** de gases de efecto invernadero.

6.– **Potenciar**, especialmente en las áreas urbanas, criterios de **eficiencia energética en la edificación y en el transporte**, así como las **energías renovables**.

7.– **Incorporar en el planeamiento territorial y urbanístico la perspectiva climática** en el siguiente sentido:

a) El **Plan Territorial Sectorial de Protección y Ordenación del Litoral se adecuará** identificando en las zonas costeras las medidas de adaptación a los efectos adversos de **la elevación del nivel del mar y al oleaje extremo**.

b) El **Plan Territorial Sectorial de Ordenación de los Ríos y Arroyos y los Planes Hidrológicos** otorgarán el **tratamiento adecuado a las zonas sometidas a riesgos de inundación**, prestando especial atención a las áreas donde los condicionantes de inundación se superpongan a otros riesgos, incluidos los vinculados a la condición litoral.

Normas de aplicación-Cambio Climático

Artículo 31.– Directrices en materia de **mitigación y adaptación al cambio climático**

7.– **Incorporar en el planeamiento territorial y urbanístico la perspectiva climática** en el siguiente sentido:

c) **Permeabilización y vegetación** de los espacios públicos, fomentando las infraestructuras verdes y azules y las soluciones basadas en la naturaleza en ámbitos susceptibles de sufrir inundaciones y estrés térmico, y en particular el efecto isla de calor.

8.– **Los planes territoriales parciales incorporarán la perspectiva climática** realizando un análisis básico de los impactos y de la vulnerabilidad asociada, definiendo las medidas de aplicación y, en su caso, los estudios de mayor detalle que fueran precisos.

Plan Territorial Sectorial de Protección del Litoral

(Decreto 43/2007)

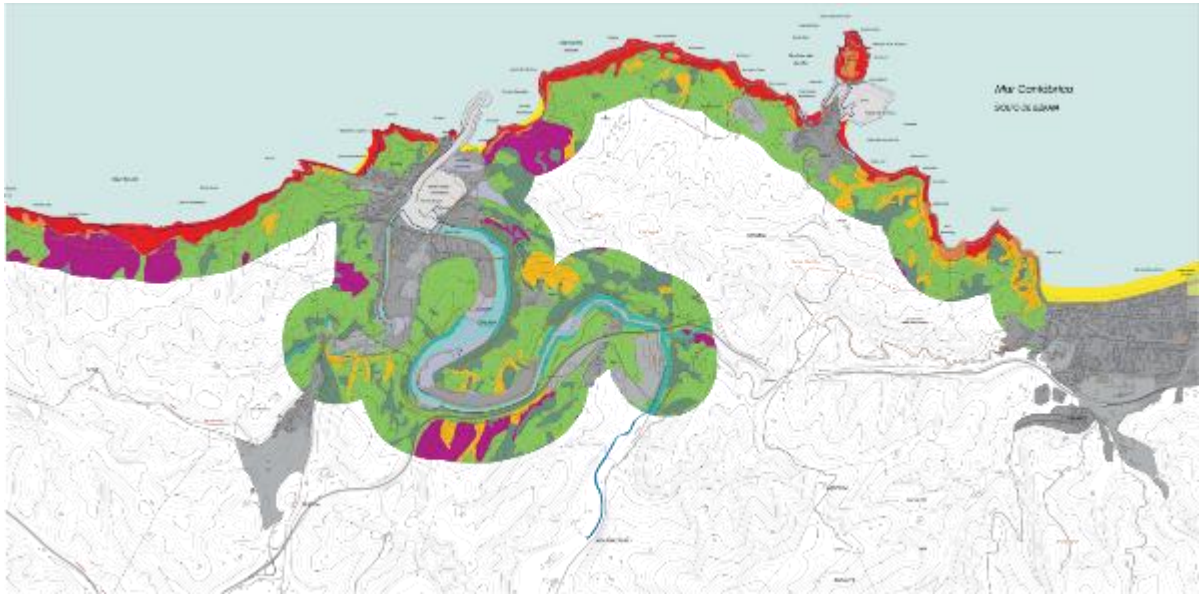

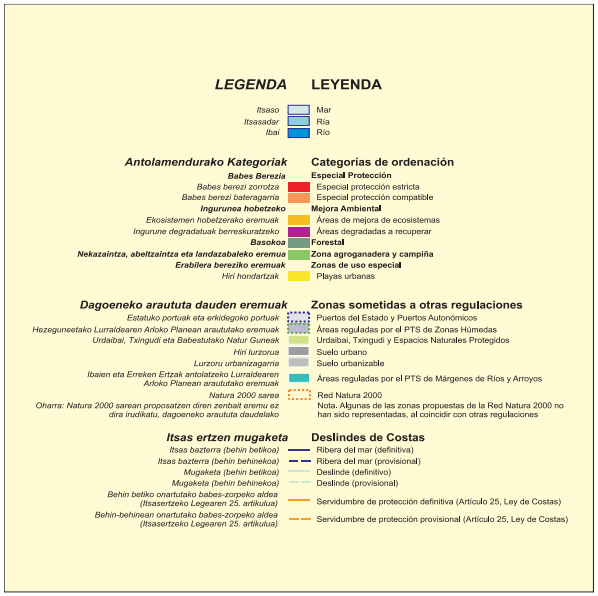

Litoral del País Vasco:

- Mar
- **Efecto de las mareas: Rías**

Criterios PTS:

- Zonificación
- **Protección del litoral**

Plan Territorial Sectorial de Protección del Litoral

(Decreto 43/2007)

Identificar en las zonas costeras las medidas de **adaptación** a los efectos adversos de la elevación del nivel del mar y al oleaje extremo

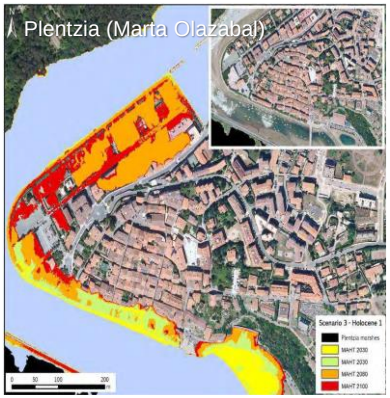

Plan Territorial Sectorial de Protección del Litoral

(Doc Revisión)

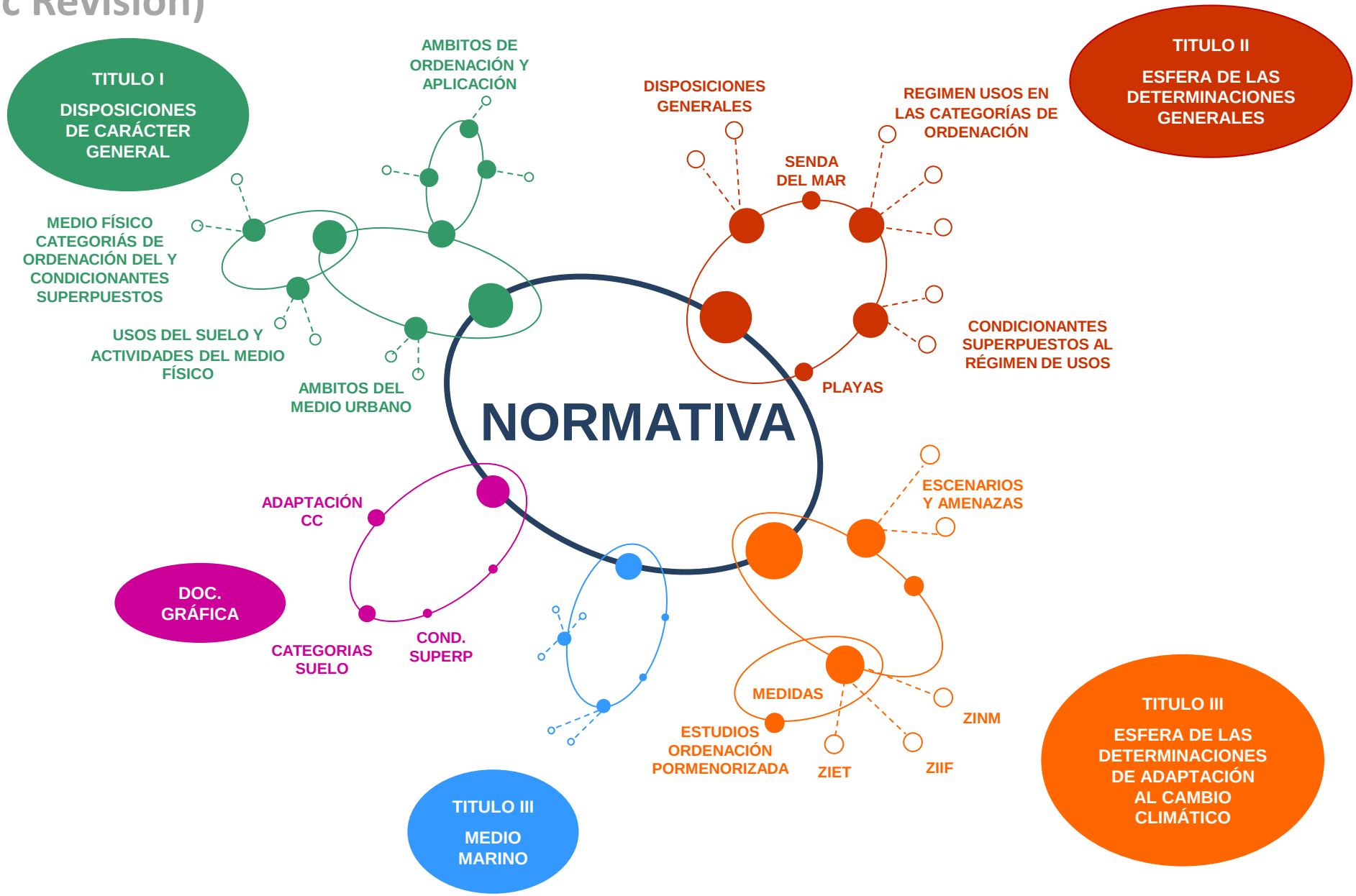

Plan Territorial Sectorial de Protección del Litoral

(Doc Revisión)

1. Escenarios (RCP 8.5 / 2100)

2. Amenazas:
   - Incremento del nivel del mar
   - Incremento de las precipitaciones torrenciales
   - Incremento extremo de la temperatura

3. Impactos en la ordenación de las amenazas

4. Determinaciones en las Áreas vulnerables.
   - Zonas vulnerables por incremento del nivel de mar (ZINM)
   - Zonas vulnerables incremento precipitaciones torrenciales (ZIPT)
   - Zonas vulnerables incremento extremo de la temperatura (ZIET)

5. Normativa en cada una de las situaciones del suelo (medio físico, ámbitos desarrollados…)

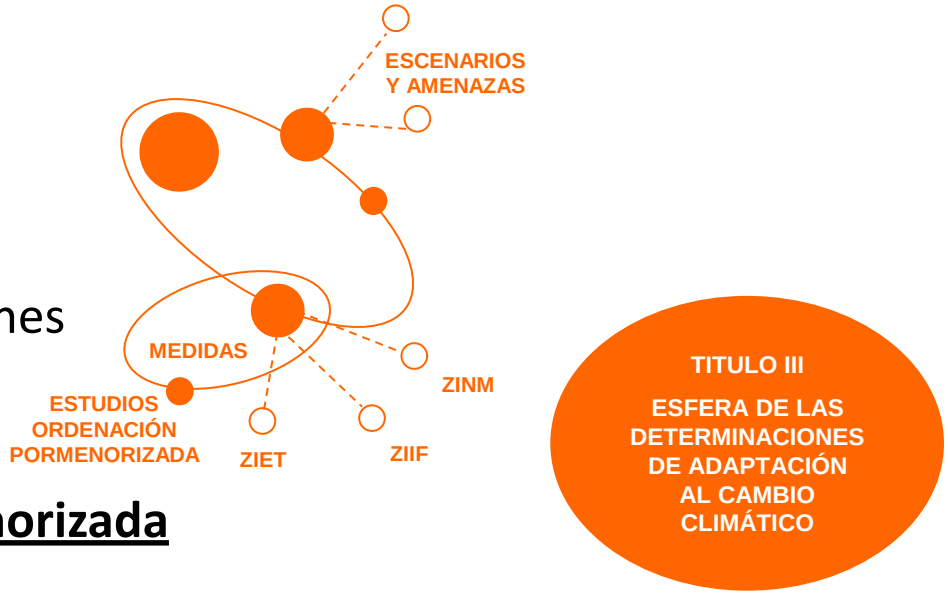

<u>Estudios CC ordenación pormenorizada municipal</u>

Plan Territorial Sectorial de Protección del Litoral

(Doc Revisión)

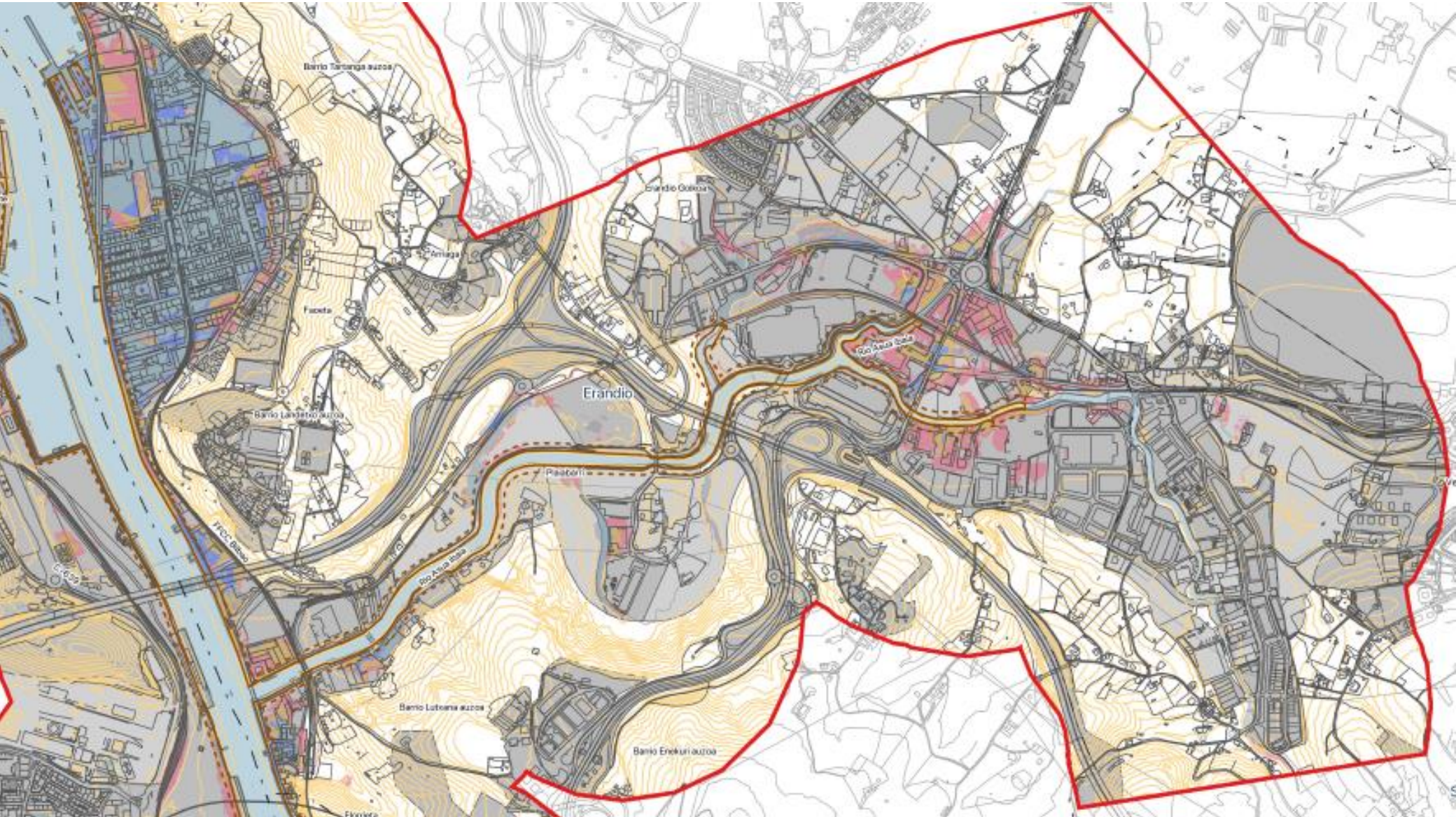

Eskerrik asko

j-asua@euskadi.eus

lurraldea@euskadi.eus

EUSKO JAURLARITZA
GOBIERNO VASCO